ఈ-పేపర్ తెలుగు డైలీ | 8PM

# ఇయ్యాల్టి NEWS

Local 2 GlobaL

https://epaper.eyyaltynews.in/

గురువారం, జులై 02, 2026

## సర్కారు బడుల టీచర్లకూ మధ్యాహ్నం బువ్వ..

### తెలంగాణ సర్కార్ కిర్రాక్ నిర్ణయం!

ఇయ్యాల్టి న్యూస్, హైదరాబాద్, జూలై 2:
ప్రభుత్వ బళ్లల్లో చదువుకునే పిల్లలకే కాకుండా.. ఇకనుంచి చదువు చెప్పే టీచర్లకు కూడా మధ్యాహ్న భోజనం పెట్టాలని తెలంగాణ సర్కార్ ఒక సూపర్ నిర్ణయం తీసుకుంది. పిల్లలకు పెట్టే అన్నం మస్ట్ క్వాలిటీగా ఉండాలన్నా, వంటల మీద పర్యవేక్షణ గట్టిగా ఉండాలన్నా టీచర్లు కూడా అదే బువ్వ తింటేనే సెట్ అవుతాడని అధికారులు ఈ ప్లాన్ వేసింద్రు. ప్రస్తుతం 'పీఎం-పోషణ్' స్కీమ్ కింద లక్షల మంది స్టూడెంట్స్ బళ్లల్ల తింటున్నారు. ఇక నుంచి సార్‌లు, మేడమ్‌లు కూడా పిల్లలతో కలిసి తింటే.. వంటల్లో పరిశుభ్రత పెరుగుతుందని, పోషక విలువలు కూడా బరాబర్ ఉంటాయని ప్రభుత్వం భావిస్తోంది. టీచర్లు దగ్గరుండి చూసుకుంటే ఈ పథకం ఇంకా పటిష్టంగా నడుస్తుందని ఆశిస్తున్నారు.

బావ-బామ్మర్ది ఇద్దరూ గన్‌పార్క్‌కు రండి..ఒకేసారి సమాధానం ఇస్తా.. జూపల్లి ఛాలెంజ్! 2

మంచు లింగ దర్శనానికి వేళాయె.. అమర్‌నాథుడి దర్శనం కోసం మొదటి బృందం 2

'ఆమె నా అందమైన చెల్లెలు'..జపాన్ ప్రధానిని మెచ్చుకున్న ప్రధాని మోదీ 2

అరెరె.. గగన్‌మహల్ పైనే పోరీ, పోరని ఎంగేజ్ మెంట్.. కట్ చేస్తే.. సీన్ సితారే! 3

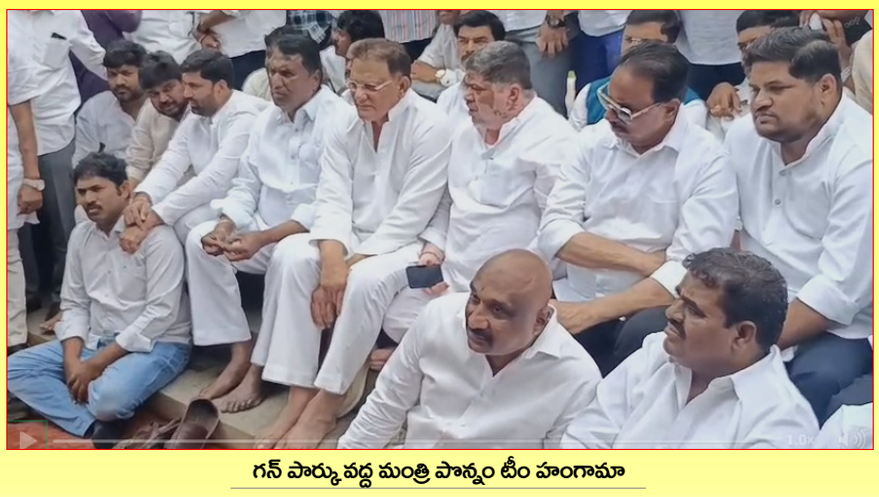

గన్ పార్కు వద్ద మంత్రి పొన్నం టీం హంగామా

తెలంగాణ భవన్ వద్ద హరీశ్ పొలిటికల్ డ్రామా

# బీఆర్ఎస్ వర్సెస్ కాంగ్రెస్... సిత్తరంగా సీన్..!

- మైలేజ్ కోసం సవాళ్ల 'లొల్లి'.. అమరవీరుల సాక్షిగా అడ్డా మార్చిన్రు 'మళ్లీ'!
- గన్ పార్క్ కాడ కాంగ్రెస్ 'సవాల్'.. తెలంగాణ భవన్ కాడ బీఆర్ఎస్ 'కమాల్'!
- ఆడ పొన్నం హంగామా.. ఈడ పొలిటికల్ డ్రామా!
- ఫైళ్లతోటి హరీష్ రావు 'రెడీ'.. పోలీసులతో కాంగ్రెస్ సర్కార్ 'బేడీ'!
- పబ్లిక్ ముచ్చట పక్కకు పోయే..లీడర్ల పొలిటికల్ సిన్మా ఫ్రీగా దొరికే..!

ఇయ్యాల్టి న్యూస్, హైదరాబాద్, జూలై 2:
తెలంగాణ పొలిటిక్స్‌ల దసరా పండుగ కంటే ముందే పెద్ద జాతర నడిచింది.. అప్పుల లొల్లి, గురుకులాలటెండర్ల పంచాయితీ మీద రూలింగ్ కాంగ్రెస్, అపోజిషన్ బీఆర్ఎస్ లీడర్లు నిన్నమొన్న గల్లాలు ఎగరేసి సవాళ్లు విసురుకుంటే.. ఇయ్యాల సీన్ మొత్తం రివర్స్ అయింది. నిఖార్సైన పబ్లిక్ ఇష్యూస్ మీద పంచాయితీ పెడదాం అనుకుంటే.. ఇరుపక్షాలు కలిసి పక్కా పొలిటికల్ మైలేజ్ కోసం పెద్ద సినిమానే నడిపించిన్రని పబ్లిక్‌కు క్లారిటీ వచ్చేసింది. 'నువ్వా.. నేనా..' అంటూ ఇద్దరూ హడావుడి చేశారు గానీ.. ఆఖరికి ఎవరి అడ్డా మీద వాళ్లే బలం నిరూపించుకునే ముచ్చటగా ముగిసింది.

### తెలంగాణ భవన్ వర్సెస్ గన్‌పార్క్.. సీన్ సిత్తరంగా మారింది!

బీఆర్ఎస్ వర్కింగ్ ప్రెసిడెంట్ కేటీఆర్, మాజీ మంత్రి హరీష్ రావులకు కాంగ్రెస్ మంత్రులు "గన్ పార్క్ అమరవీరుల స్తూపం కాడికి రండ్రి.. తేల్చుకుందాం" అని సవాల్ విసిరితే.. బీఆర్ఎస్ లీడర్లు "మేం తెలంగాణ భవన్ లనే రెడీ" అన్నారు. జూపల్లి విసిరిన ఛాలెంజ్‌కు బీఆర్ఎస్ లీడర్లు ఇయ్యాల పొద్దుగాలనే తెలంగాణ భవన్‌కు ఫైళ్లతో సహా ల్యాండ్ అయిర్రు. ఇటు కాంగ్రెస్ మంత్రులు కూడా గన్ పార్క్ కాడ మోహరించారు. రెండు దిక్కుల కార్యకర్తలు ముఠాలు ముఠాలుగా దిగడంతో హైదరాబాద్ లోని తెలంగాణ భవన్, గన్ పార్క్ ఏరియాలు అచ్చం పొలిటికల్ జాతర లెక్కలు తయారయ్యాయి. ఒకరి మీద ఒకరు స్లోగన్స్ ఇచ్చుకుంటూ వాతావరణాన్ని ఫుల్ గరం చేసి పారేసిర్రు.

### ట్విస్ట్ అదిరింది.. హరీష్ రావుకు అడ్డం పడ్డ ఖాకీలు!

ఈ పొలిటికల్ సినిమాలో అసలైన ఇంటర్వెల్ ట్విస్ట్ ఎప్పుడు పడిందంటే.. మాజీ మంత్రి హరీష్ రావు ఫుల్ డాక్యుమెంట్స్ చేత్తో పట్టుకుని, శ్రీనివాస్ గౌడ్, ఆర్ఎస్ ప్రవీణ్ కుమార్‌లతో కలిసి గన్ పార్క్ వైపు పోతుంటే ముచ్చట. శాంతిభద్రతల లొల్లి అయితదనే సాకుతో పోలీసులు వాళ్లను తెలంగాణ భవన్ గేటు దాటకముందే అడ్డం పడ్డారు. జీపులెక్కిచ్చి ముందస్తుగా అరెస్ట్ చేసి పోలీస్ స్టేషన్‌కు తరలించిన్రు...

"అరే భయ్.. మేం చర్చకు పోతున్నాం, ఫైటింగ్‌కు కాదు కదా!" అని హరీష్ రావు ఎంత మొత్తుకున్నా ఖాకీలు వినలేదు. దీనితో బీఆర్ఎస్ లీడర్లు ఫుల్ ఫైర్ అయ్యారు. "కాంగ్రెస్ మంత్రులే సవాల్ విసిరి, ఇప్పుడేమో పోలీసులను అడ్డం పెట్టుకుని మమ్మల్ని రాకుండా దొంగ దెబ్బ కొట్టిర్రు" అని గట్టిగనే ఆరోపించారు.

### నిజమైన చర్చ లేదు.. అంతా మీడియా ముందే 'హీరో'గిరి!

ఈ మొత్తం లొల్లి చూస్తుంటే.. ఇరు పార్టీల లీడర్‌లకు పబ్లిక్ సమస్యలు తీర్చడం కంటే, మీడియా కెమెరాల ముందు తామే పెద్ద 'హీరో'లమని కాలర్లు ఎగరేయడమే మెయిన్ టార్గెట్‌లా కనిపించింది. "బీఆర్ఎస్ వాళ్లకు దమ్ములేక" అని డైలాగులు కొడితే.. బీఆర్ఎస్ లీడర్లేమో "మేం వస్తుంటే పోలీసులతో అరెస్ట్ చేయించారు" అని దాడి చేశారు. మొత్తానికి పబ్లిక్‌కు అసలు ముచ్చట చెప్పాలంటే తపన కంటే.. ఒకరి మీద ఒకరు పైచేయి సాధించడానికే ఈ సవాళ్లను వాడుకున్నారనేది ఓపెన్ సీక్రెట్. ఈ లొల్లి అంతా పొలిటికల్ షోలకే పరిమితమైంది తప్ప.. అసలైన చర్చా వేదిక దాకా రాలేకపోయింది!

## సీఎం రేవంత్ ఫుల్ డిజిటల్ కేబినెట్ మీటింగ్..

### 'వీబీజీ రామ్‌జీ' పంచాయితీపై సుప్రీంకోర్టుకు పోవాలని డిసైడ్!

ఇయ్యాల్టి న్యూస్, హైదరాబాద్, జూలై 2: సీఎం రేవంత్‌రెడ్డి ప్రెసిడెంట్‌షిప్‌లో ఇవాళ తెలంగాణ సర్కార్ ఒక కిర్రాక్ మీటింగ్ పెట్టింది. అస్సల్ కాగితం ముక్క కూడా లేకుండా పూర్తి డిజిటల్ ..పేపర్‌లెస్ స్టైల్‌లో ఈ కేబినెట్ భేటీ నడిచింది భాయ్. ఈ మీటింగ్‌లో మస్ట్ ఇంపార్టెంట్ ముచ్చట్లు నడిచినయ్. అన్నిటికంటే పెద్ద పంచాయితీ ఏందంటే.. కేంద్ర ప్రభుత్వం తెచ్చిన 'వీబీజీ రామ్‌జీ' స్కీం. దీని మీద కేఈ సబ్ కమిటీ ఇచ్చిన రిపోర్ట్‌కు మంత్రివర్గం ఆమోదం తెలిపింది. అయితే ఈ స్కీమ్ విషయంలో అస్సలు తగ్గేది లే అన్నట్టు.. దేశంలోనే పెద్ద కోర్టు అయిన సుప్రీంకోర్టుకు పోయి తేల్చుకోవాలని రేవంత్ కేబినెట్ పక్కా డిసైడ్ అయిపోయింది.ఇక.. ఖరీఫ్ సీజన్ మొదలైంది కదా, రైతులకు విత్తనాలు, ఎరువులు పంపిణీ కరెక్ట్‌గా జరగాలని గట్టిగానే చర్చించారు.వర్షాలు తక్కువ పడే ఛాన్స్ ఉండటంతో.. అల్టర్‌నెట్ పంటలు వేస్తే రైతులకు మంచి ప్రోత్సాహకాలు ఇయ్యాలని ప్లాన్ చేస్తున్నారు. మన మూసీ నది ఫస్ట్ ఫేజ్ పనులకు గ్రీన్ సిగ్నల్ ఇవ్వడంతో పాటు, మెట్రో రైలును ఇంకా ఎక్కడిదాకా విస్తరించాలనే దానిపై కూడా కేబినెట్‌లో గట్టిగనే సమాలోచనలు జరిగాయి. ఆఖరికి 'వీబీజీ రామ్‌జీ' స్కీమ్ మీదున్న సస్పెన్స్, సుప్రీంకోర్టు ఎంట్రీతో నెక్స్ట్ లెవెల్‌కి చేరింది!

## తెలంగాణ భవన్ కాడ రచ్చ రచ్చ..

### హరీష్ రావుతో పాటు అంబర్‌పేట లీడర్ దూసరి శ్రీనివాస్ గౌడ్ అరెస్ట్!

ఇయ్యాల్టి న్యూస్, అంబర్‌పేట, జూలై 2:
కాంగ్రెస్ మంత్రులు విసిరిన సవాల్‌తో గన్‌ఫౌండ్రీ అమరవీరుల స్తూపం కాడికి పోవడానికి బీఆర్ఎస్ లీడర్లు హరీష్ రావు, మన అంబర్‌పేట నియోజకవర్గ బీఆర్ఎస్ ముఖ్యనేత దూసరి శ్రీనివాస్ గౌడ్ మరికొంతమంది కలిసి తెలంగాణ భవన్ నుంచి బయల్దేరింద్రు. కానీ, పోలీసులు మాత్రం వాళ్లను గేటు కాడనే అడ్డం పడ్డారు. ఈ టైంలో పోలీసులకు, బీఆర్ఎస్ లీడర్‌లకు మధ్య గట్టిగనే తోపులాట జరిగింది. ఈ లొల్లిలో హరీష్ రావు కింద పడిపోయింద్రు. అయినా సరే తగ్గకుండా మన అంబర్‌పేట లీడర్ దూసరి శ్రీనివాస్ గౌడ్ , హరీష్ రావు, ఆర్ఎస్ ప్రవీణ్ కుమార్‌లు పోలీసులతో కొట్లాడింద్రు. దీంతో పోలీసులు వీళ్లందరినీ బలవంతంగా అదుపులోకి తీసుకున్నారు. అరెస్ట్ చేశాక ఊరికే ఉండకుండా.. నేతలను డీసీఎం వ్యాన్‌లో ఎక్కించి సిటీ చుట్టూ గంటన్నర పాటు తిప్పి తిప్పి, ఆఖరికి కంచన్‌బాగ్ పోలీస్ స్టేషన్‌కు తరలించిన్రు.. హరీష్ రావు వెంట ఉండి అంబర్‌పేట బీఆర్ఎస్ వాయిస్ వినిపించిన దూసరి శ్రీనివాస్ గౌడ్ అరెస్ట్‌తో గులాబీ శ్రేణులు మస్ట్ ఫైర్ అవుతున్నారు.

## ఫీజు పైసలు ఇయ్యకుంటే స్టేట్ వైడ్ లొల్లే..

### సర్కార్‌ను హెచ్చరించిన గుజ్జు సత్యం!

ఇయ్యాల్టి న్యూస్, అంబర్‌పేట, జూలై 2:
తెలంగాణలో పెండింగ్‌లో ఉన్న ఫీజు రీయింబర్స్‌మెంట్ బకాయిలను వెంటనే విడుదల చేయాలని లేకపోతే రాష్ట్రవ్యాప్తంగా విద్యార్థి ఉద్యమం ఉధృతం చేస్తాం అని జాతీయ బీసీ సంక్షేమ సంఘం నేత గుజ్జు సత్యం గట్టిగ హెచ్చరించారు. పాలమూరు యూనివర్సిటీలో బీసీ విద్యార్థి సంఘం అధ్యక్షుడు తాయప్ప ఆధ్వర్యంలో ఫీజు రీయింబర్స్‌మెంట్ సాధన దీక్షకు ఆయన ముఖ్య అతిథిగా వచ్చి మాట్లాడిండు. ఫీజుల పైసలు రాక పేద, బీసీ, ఎస్సీ, ఎస్టీ, మైనారిటీ విద్యార్థులు కాలేజీల అవమానాలు పడుతున్నారని, హాల్ టికెట్లు ఇయ్యక, సర్టిఫికెట్లు ఆపేస్తుంటే చదువులు మధ్యలోనే ఆపేస్తున్నారని ఆవేదన వ్యక్తం చేశారు. విద్యపై పెట్టే ఖర్చు.. రాష్ట్ర భవిష్యత్తుపై పెట్టే పెట్టుబడి అని సర్కార్ మారిన పేదోడి చదువుకునే హక్కు మారుతలేదని స్పష్టం చేశారు. ఈ దీక్షకు యూనివర్సిటీ ప్రొఫెసర్లు మట్ట జయంతి గౌడ్, వివిధ విద్యార్థి, సామాజిక సంఘాల నాయకులు పెద్ద సంఖ్యలో వచ్చి సపోర్ట్ చేశారు. ఫీజు బకాయిలు వెంటనే ఇయ్యాలని, సర్టిఫికెట్లు ఆపొద్దని డిమాండ్ చేశారు.

## కాచిగూడలో ఇండ్ల పొంటి రాని బిఎల్వోలు..

### ఈఆర్వోకి బీజేపీ లీడర్ ఏడెల్లి కంప్లయింట్!

ఇయ్యాల్టి న్యూస్, అంబర్ పేట, జూలై 2: కేంద్ర ఎన్నికల సంఘం ఆధ్వర్యంలో జూన్ 25 నుంచి ప్రారంభమైన ఎస్ఐఆర్ ప్రోగ్రాంలో భాగంగా బిఎల్ఓలు ఇంటింటికి తిరిగి ఎన్యూమరేషన్ ఫామ్స్ ఇస్తున్న సంగతి తెలిసిందే. అయితే, ఈ ప్రాసెస్ స్టార్ట్ అయి వారం రోజులవుతున్నా.. కాచిగూడ డివిజన్‌లోని పోలింగ్ బూత్ నంబర్లు 200, 205, 211 లలో బీఎల్ఓ అధికారులు అస్సలు అడుగు పెట్టలేదని లోకల్ జనాలు ఆగుతున్నారు. ఫామ్‌లు అందక ఓటర్లు తిప్పలు పడుతున్నారు. అంబర్‌పేట అసెంబ్లీ నియోజకవర్గ ఈఆర్వో మారుతి దివాకర్‌కు బీజేపీ లీడర్ కంప్లైంట్ ఇచ్చారు. పని చేయని అధికారులను వెంటనే తీసేసి, వేరే వాళ్లను పెట్టాలని డిమాండ్ చేశారు. ఈ కార్యక్రమంలో హైదరాబాద్ సెంట్రల్ జిల్లా బీజేపీ జనరల్ సెక్రటరీ ఏడెల్లి అజయ్ కుమార్, వైస్ ప్రెసిడెంట్ కన్నె రమేష్ యాదవ్, ఆఫీస్ సెక్రటరీ మూల రవీందర్ గౌడ్, డివిజన్ ప్రెసిడెంట్ టి. బలివీర్ కుమార్, బొడ్డు రవీందర్ ఉన్నారు.

## నేషనల్ యోగా పోటీల్లో మన తెలంగాణ పోరాటం..

# 'బాలముకుంద్'కి కాంస్య పతకం!

ఇయ్యాల్టి న్యూస్, అంబర్ పేట, జూలై 2:
ఉత్తరాఖండ్‌లోని రూర్కీ యూనివర్సిటీ లో గత నెల జూన్ 26 నుంచి 28 వరకు జరిగిన 'వరల్డ్ ఫిట్‌నెస్ ఫెడరేషన్ యోగాసన స్పోర్ట్స్ ఇంటర్నేషనల్' 3వ జాతీయ యోగాసన పోటీల్లో మన తెలంగాణకు చెందిన బాలముకుంద్ తరికెరె నారాయణ దుమ్ములేపిండు. 22 రాష్ట్రాల నుంచి 700 మందికి పైగా పోటీ పడ్డ ఈ నేషనల్ లెవెల్ ఈవెంట్‌లో.. 'మాస్టర్స్' కేటగిరీలో బాలముకుంద్ మూడో స్థానంలో నిలిచి కాంస్య పతకం, కిర్రాక్ ట్రోఫీతో పాటు ప్రశంసాపత్రాన్ని గెలుచుకున్నాడు. బాలముకుంద్ మామూలోడు కాదు భయ్యా, ఇంటర్నేషనల్ యోగా ప్లేయర్.. ముందే శ్రీలంక, మలేషియాల్లో జరిగిన ఆసియా-పసిఫిక్ పోటీల్లో మన ఇండియా తరపున ఆడి గెలిచొచ్చిండు. ఈయన టాలెంట్‌ని చూసి ఇంటర్నేషనల్ ప్రెసిడెంట్ శివం బడోరియా కూడా మస్ట్ మెచ్చుకున్నడు.

## యాదాద్రి బోర్డు మెంబర్‌గా ఈశ్వరమ్మ.. కాచిగూడల యాదవ సంఘం లీడర్ల సన్మానం!

ఇయ్యాల్టి న్యూస్, అంబర్‌పేట , జూలై 2: యాదాద్రి లక్ష్మీ నరసింహస్వామి దేవస్థానం పాలకమండలి మెంబర్‌గా నియమితులైన పోచబోయిన ఈశ్వరమ్మకు కాచిగూడలో ఘనంగా సన్మానం జరిగింది.

గ్రేటర్ హైదరాబాద్ యాదవ సంఘం చైర్మన్ చిట్టబోయిన నందకిషోర్ యాదవ్, బీజేపీ రాష్ట్ర కార్యవర్గ సభ్యులు ఉప్కల పాండు యాదవ్, యాదవ సంఘం సభ్యులు పొన్నబోయిన సురేష్ యాదవ్, పోచబోయిన వినోద్ యాదవ్‌తో పాటు మరికొంతమంది లీడర్లు కాచిగూడలో ఆమెను మర్యాదపూర్వకంగా కలిసింద్రు. ఈ సందర్భంగా ఈశ్వరమ్మకు పుష్పగుచ్ఛాలు ఇచ్చి, శాలువాలు కప్పి మస్ట్ సత్కరించి, శుభాకాంక్షలు తెలిపింద్రు.

## భారీగా లాభపడ్డ స్టాక్ మార్కెట్.. సెన్సెక్స్ 579 పాయింట్లు, నిఫ్టీ 169 పాయింట్లు లాభం

**ఇయ్యాల్టి న్యూస్, వెబ్ డెస్క్, జూలై 2:** భారత స్టాక్ మార్కెట్ గురువారం భారీ లాభాల్లో ముగిశాయి. వరుసగా రెండోరోజు మార్కెట్ లాభాల్లో ముగియడం విశేషం. సెన్సెక్స్ 579 పాయింట్లు, నిఫ్టీ 169 పాయింట్లు లాభపడ్డాయి. ఉదయం 9.15 గంటలకు ట్రేడింగ్ లాభాల్లో ప్రారంభమైంది.

బీఎస్ఈ సెన్సెక్స్ 200 పాయింట్లకుపైగా లాభంతో 77,100 వద్ద, ఎన్ఎస్ఈ నిఫ్టీ 70 పాయింట్ల లాభంతో 24,100 వద్ద ప్రారంభమైంది. చివరకు ట్రేడింగ్ ముగిసే సమయానికి సెన్సెక్స్ 579 పాయింట్లు లాభంతో 77,502 వద్ద, ఎన్ఎస్ఈ నిఫ్టీ 169 పాయింట్ల లాభంతో 24,175 వద్ద ముగిసింది.

పశ్చిమాసియా యుద్ధం నివారణ, అంతర్జాతీయంగా సానుకూల పరిస్థితులు, చమురు ధరలు తగ్గడం, ఇరాన్, అమెరికా శాంతి చర్చలు వంటివి మార్కెట్‌కు కలిసొచ్చాయి.

## చికెన్, గుడ్ల ధరలకు రెక్కలు..

### సామాన్యుడి జేబుకు చిల్లు!

**ఇయ్యాల్టి న్యూస్, వెబ్ డెస్క్, జూలై 2:** ఒకప్పుడు సామాన్యుడికి అందుబాటులో ఉన్న చికెన్, కోడిగుడ్లు ఇప్పుడు జేబుకు భారంగా మారుతున్నాయి. గత కొన్ని వారాల్లోనే వీటి ధరలు ఒక్కసారిగా పెరిగిపోయాయి. దీంతో మధ్యతరగతి కుటుంబాలు, నాన్‌వెజ్ ప్రియులు ఆందోళన చెందుతున్నారు. ముఖ్యంగా వారాంతంలో చికెన్ కొనాలంటే ఆలోచించాల్సిన పరిస్థితి ఏర్పడింది. తెలుగు రాష్ట్రాల్లో గత వారం వరకు కిలో స్కిన్‌లెస్ చికెన్ రూ.280 నుంచి రూ.300 మధ్య విక్రయించారు. ప్రస్తుతం హైదరాబాద్‌లో ప్రాంతాన్ని బట్టి రూ.300 నుంచి రూ.330 వరకు పలుకుతోంది. .చికెన్‌తో పాటు కోడిగుడ్ల ధరలు కూడా పెరిగాయి. నెల రోజుల క్రితం రూ.6 నుంచి రూ.7 మధ్య ఉన్న ఒక్క గుడ్డు ధర ప్రస్తుతం రూ.8కు చేరింది. దీంతో 30 గుడ్ల ట్రే కొనాలంటే దాదాపు రూ.240 ఖర్చు చేయాల్సి వస్తోంది. ప్రొటీన్ కోసం గుడ్లపై ఆధారపడే కుటుంబాలకు ఇది అదనపు భారంగా మారింది.

## వాళ్ల డ్రామా చూస్తుంటే బిగ్ బాస్ షో చూస్తున్నట్టుంది: బండి సంజయ్

**ఇయ్యాల్టి న్యూస్, హైదరాబాద్, జూలై 2:** తెలంగాణ రాజకీయాలు ఒక్కసారిగా వేడెక్కాయి. గురుకుల టెండర్లలో అవకతవకలు, రాష్ట్ర అప్పుల అంశంపై అధికార కాంగ్రెస్, ప్రతిపక్ష బీఆర్ఎస్ మధ్య చోటుచేసుకున్న సవాళ్లు, ప్రతిసవాళ్లు తీవ్ర ఉద్రిక్తతకు దారితీశాయి. బహిరంగ చర్చకు సిద్ధమంటూ కాంగ్రెస్ విసిరిన సవాల్‌ను స్వీకరించి గన్ పార్క్ వైపు బయలుదేరిన బీఆర్ఎస్ నేతలను పోలీసులు అడ్డుకోవడంతో హైడ్రామా నెలకొంది. ఈ పరిణామాలపై కేంద్ర మంత్రి, బీజేపీ నేత బండి సంజయ్ కుమార్ ఘాటుగా స్పందించారు. కాంగ్రెస్, బీఆర్ఎస్ మధ్య జరుగుతున్న వ్యవహారం 'బిగ్ బాస్' షోను తలపిస్తోందని ఆయన ఎద్దేవా చేశారు. పైకి పోరాటంలా కనిపిస్తున్నా, లోపల ఆ రెండు పార్టీలు కుమ్మక్కయ్యాయని సోషల్ మీడియా వేదికగా విమర్శించారు. ఈ రెండు పార్టీల అవినీతి, రాష్ట్ర అప్పులు, పాలనా వైఫల్యాలపై బహిరంగ చర్చ ఏర్పాటు చేయాలని బీజేపీ రాష్ట్ర అధ్యక్షుడు ఎన్. రామచందర్ రావుకు సూచించారు. ప్రధాని మోదీ నాయకత్వంలో తెలంగాణకు కేంద్రం అందిస్తున్న సహకారాన్ని కూడా ప్రజలకు వివరిద్దామని ఆయన పేర్కొన్నారు.

## బావ-బామ్మర్ది ఇద్దరూ గన్‌పార్క్‌కు రండి..

### ఒకేసారి సమాధానం ఇస్తా.. జూపల్లి ఛాలెంజ్!

**ఇయ్యాల్టి న్యూస్, హైదరాబాద్, జూలై 2:** తెలంగాణలో కాంగ్రెస్, బీఆర్ఎస్ మధ్య రాజకీయ పోరు మరింత ముదురుతోంది. రాష్ట్ర ప్రభుత్వ అప్పులు, బీఆర్ఎస్ పదేళ్ల పాలనలో జరిగిన ఆర్థిక వ్యవహారాలు, ప్రస్తుత కాంగ్రెస్ ప్రభుత్వ హయాంలో గురుకుల విద్యాసంస్థల్లో అవినీతి ఆరోపణలపై ఇరు పార్టీల మధ్య సవాళ్లు, ప్రతిసవాళ్లు కొనసాగుతున్నాయి. ఈ నేపథ్యంలో హైదరాబాద్‌లోని గన్‌పార్క్ రాజకీయ కేంద్రంగా మారింది. ఈ నేపథ్యంలో బీఆర్ఎస్ వర్కింగ్ ప్రెసిడెంట్ కేటీఆర్, మాజీ మంత్రి హరీశ్‌రావు తెలంగాణ భవన్‌కు చేరుకుని పార్టీ నేతలతో సమావేశమయ్యారు.

కాంగ్రెస్ ప్రభుత్వం చేస్తున్న ఆరోపణలకు వాస్తవాలతో సమాధానం చెబుతామని, రాష్ట్ర అప్పులపై బహిరంగ చర్చకు సిద్ధంగా ఉన్నామని బీఆర్ఎస్ నేతలు ప్రకటించారు. మరోవైపు మంత్రి జూపల్లి కృష్ణారావు కూడా బీఆర్ఎస్ నేతలకు సవాల్ విసిరారు. కేటీఆర్ చేసిన వ్యాఖ్యలకు తాను ఇప్పటికే స్పందించానని, బీఆర్ఎస్ పదేళ్ల పాలనలో రూ.7 లక్షల కోట్లకు పైగా అప్పులు చేసిన విషయాన్ని వాస్తవాలతో వెల్లడించానని

పేర్కొన్నారు. హరీశ్‌రావు గన్‌పార్క్‌లోని అమరవీరుల స్తూపం వద్దకు వస్తానని ప్రకటించిన నేపథ్యంలో.. మంత్రి జూపల్లి కూడా అక్కడికే వస్తానని స్పష్టం చేశారు. 'బావ-బామ్మర్ది ఇద్దరూ కలిసి గన్‌పార్క్‌కు రండి. నేనూ అక్కడికే వస్తున్నాను. మీరిచ్చిన సవాల్‌కు ప్రజల ముందే వాస్తవాలతో సమాధానం చెబుతానని అన్నారు.

## సవాల్ చేసి వెనక్కి తగ్గారు..

### చర్చకు దమ్ముంటే అసెంబ్లీ పెట్టండి: కేటీఆర్

**ఇయ్యాల్టి న్యూస్, హైదరాబాద్, జూలై 2:** రాష్ట్ర అప్పులు, గురుకులాల్లో అవినీతిపై చర్చకు తాము సిద్ధమని బీఆర్ఎస్ కార్యనిర్వాహక అధ్యక్షుడు కేటీఆర్ పునరుద్ఘాటించారు. కానీ సవాల్ చేసిన కాంగ్రెస్ మంత్రులే ఇప్పుడు వెనక్కి తగ్గారని ఆరోపించారు. తెలంగాణ భవన్‌లో మీడియాతో మాట్లాడిన ఆయన సీఎం రేవంత్‌రెడ్డి మొదట చర్చకు సవాల్ విసిరారని తెలిపారు. తాము అంగీకరించాక మాట మార్చారని విమర్శించారు. మంత్రి జూపల్లి కృష్ణారావు తెలంగాణ భవన్‌కు వస్తానని చెప్పి చివరకు గన్‌పార్క్‌కు వెళ్లడం ఎందుకని ప్రశ్నించారు. సవాళ్లు విసిరే ముందు వాటిని నిలబెట్టుకునే ధైర్యం ఉండాలని అన్నారు.

గన్‌పార్క్‌కు వెళుతున్న మాజీ మంత్రి హరీశ్‌రావుతో పాటు బీఆర్ఎస్ నేతలను పోలీసులు అడ్డుకుని అరెస్ట్ చేయడాన్ని కేటీఆర్ ఖండించారు. ప్రభుత్వానికి ఏ అంశంపైనా బహిరంగ చర్చ చేపట్టే ధైర్యం లేదని ఆరోపించారు. హరీశ్‌రావు సహా అరెస్టు చేసిన వారిని వెంటనే విడుదల చేయాలని డిమాండ్ చేశారు. ప్రజల ముందే అన్ని వాస్తవాలు చెప్పాలని భావించినా ప్రభుత్వం అడ్డుకుందని విమర్శించారు.

## పరస్పర విశ్వాసమే అతిపెద్ద వ్యూహాత్మక ఆస్తి'..

### భారత్- జపాన్ ద్వైపాక్షిక సంబంధాలపై ప్రధాని మోదీ

**ఇయ్యాల్టి న్యూస్, వెబ్ డెస్క్, జూలై 2:** పరస్పర విశ్వాసమే అతిపెద్ద వ్యూహాత్మక ఆస్తి' అని ప్రధాని నరేంద్ర మోదీ పేర్కొన్నారు. భారత్, జపాన్ దేశాలు రక్షణ రంగంలో మొట్టమొదటిసారిగా ఒక ఉమ్మడి ప్రాజెక్టుపై చారిత్రాత్మక ఒప్పందం కుదుర్చుకున్నాయని ఆయన తెలిపారు. దీనితో పాటు ఆర్టిఫిషియల్ ఇంటెలిజెన్స్, సాంకేతికతలో సరికొత్త భాగస్వామ్యం కోసం ఇరు దేశాల ఒక ఉమ్మడి విజన్‌ను ఆవిష్కరించాయని చెప్పారు. ఢిల్లీలో జరిగిన భారత్-జపాన్ 16వ వార్షిక సదస్సులో జపాన్ ప్రధాని సనాయె తకాయిచితో కలిసి ప్రధాని మోదీ ఈ కీలక ప్రకటనలు చేశారు.

## 'ఆమె నా అందమైన చెల్లెలు'..

### జపాన్ ప్రధానిని మెచ్చుకున్న ప్రధాని మోదీ

**ఇయ్యాల్టి న్యూస్, వెబ్ డెస్క్, జూలై 2:** భారత పర్యటనకు వచ్చిన జపాన్ ప్రధాని సనాయె తకాయిచిని ప్రధాని నరేంద్ర మోదీ సాదరంగా ఆహ్వానించారు. గురువారం ఇరువురు నేతలూ సంయుక్త మీడియా సమావేశంలో పాల్గొన్నారు. ఈ సందర్భంగా ఆమెను తన అందమైన చెల్లెలుగా మోదీ అభివర్ణించారు. ఆత్మీయంగా మోదీ పిలిచిన పిలుపుపై తకాయిచి సంతోషం వ్యక్తంచేశారు. రెండు దేశాలు అభివృద్ధి వైపు జరుపుతున్న ప్రయాణంతో తామిద్దరం ఒకే మార్గంలో ఉన్నామని పేర్కొన్నారు. ఈ విషయం తమ సంభాషణల్లో స్పష్టమైందని చెప్పారు.

## ఇరాన్ అణు స్థావరాలపై ఇజ్రాయెల్ గురి..

### ట్రంప్ వార్నింగ్‌ను నెతన్యాహు బ్రేక్ చేస్తారా?

**ఇయ్యాల్టి న్యూస్, వెబ్ డెస్క్, జూలై 2:** మిడిల్ ఈస్ట్‌లో యుద్ధ మేఘాలు మళ్లీ కమ్ముకుంటున్నాయి. ఇరాన్‌పై మూడోసారి దాడి జరుగుతుందా? అనే కొత్త భయం ప్రపంచ దేశాలను వణికించేలా చేస్తోంది. గతంలో అమెరికా, ఇరాన్‌లోని మూడు అణు ప్లాంట్లపై బాంబుల వర్షం కురిపించగా, ఈ ఏడాది ఫిబ్రవరి 28న రెండో విడత భీకర దాడులు జరిగాయి. దీనికి ఇరాన్ కూడా గట్టిగానే బదులిచ్చింది.

ప్రస్తుతం అమెరికాతో కుదిరిన తాత్కాలిక ఒప్పందంతో ఇరాన్‌లో శాంతి నెలకొన్నట్లు కనిపిస్తున్నప్పటికీ.. లోలోపల మూడో రౌండ్ విధ్వంసానికి స్క్రిప్ట్ సిద్ధమవుతున్నట్లు సమాచారం. ఇజ్రాయెల్ ప్రధాని బెంజమిన్ నెతన్యాహు తాజాగా చేసిన ప్రకటన ఇరాన్‌లో మళ్లీ వణుకు పుట్టిస్తోంది. "మా సైన్యం ఇప్పటికే రెండుసార్లు ఇరాన్‌లోకి దూసుకెళ్లి దాడులు చేసింది. అవసరమైతే మూడోసారి కూడా దాడి చేయడానికి వెనుకాడం. నేను ప్రధానిగా ఉన్నంత కాలం ఇరాన్ చేతికి అణు ఆయుధాలు రానివ్వను" అని నెతన్యాహు ఘాటుగా హెచ్చరించారు.

## ఆదాయానికి మించిన ఆస్తులు!

### - డీఎస్పీ భీమ్‌రెడ్డి ఇంట్లో ఏసీబీ సోదాలు

**ఇయ్యాల్టి న్యూస్, హైదరాబాద్, జూలై 2:** ఆదాయానికి మించిన ఆస్తుల కేసులో డీఎస్పీ భీమ్‌రెడ్డి ఇంట్లో ఏసీబీ అధికారులు సోదాలు చేశారు. రాష్ట్రవ్యాప్తంగా 20 ప్రాంతాల్లో ఏసీబీ అధికారులు తనిఖీలు కొనసాగిస్తున్నారు. హైదరాబాద్? నార్సింగిలోని వేసెల్లా మెడోస్‌లోని భీమ్‌రెడ్డి ఇల్లు సహా 20 చోట్ల ఏకకాలంలో తనిఖీలు నిర్వహించారు.

హైదరాబాద్, సైబరాబాద్ పోలీస్ కమిషనరేట్‌లో భీమ్‌రెడ్డి పని చేశారు. ఆదాయానికి మించిన ఆస్తులు కూడబెట్టారని భీమ్‌రెడ్డిపై ఆరోపణలు రావడంతో ఏసీబీ సోదాలు చేస్తోంది. ప్రస్తుతం డీజీపీ ఆఫీస్?లోని కంప్యూటర్ సర్వీసెస్‌లో భీమ్‌రెడ్డి డీఎస్పీగా పని చేస్తున్నారు. కాగా... పట్టుబడ్డ వివరాలు మాత్రం అధికారులు వెల్లడించలేదు..

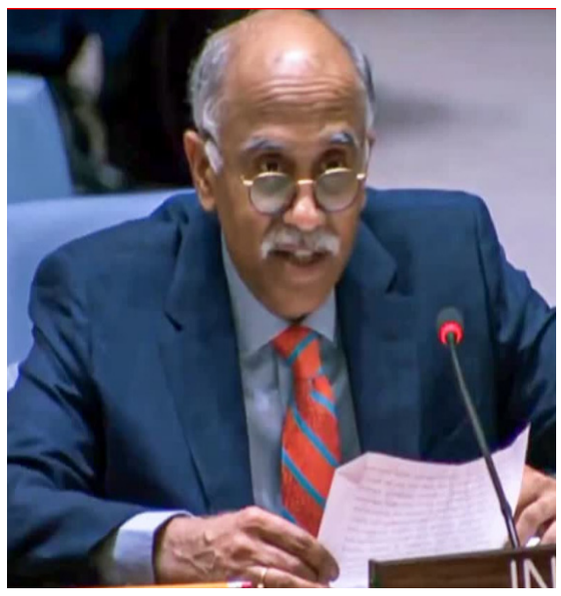

## ఉగ్రవాద నిర్మూలనకు ప్రపంచ దేశాలు కలిసికట్టుగా పోరాడాలి

### ఐరాస వేదికగా భారత్ పిలుపు

**ఇయ్యాల్టి న్యూస్, వెబ్ డెస్క్, జూలై 2:** ఉగ్రవాదానికి వ్యతిరేకంగా జరిగే పోరాటంలో ఎలాంటి రాజీ ఉండదని భారత్ ఐక్యరాజ్యసమితి వేదికగా మరోసారి స్పష్టం చేసింది. ఉగ్రవాదాన్ని ఏ పరిస్థితుల్లోనూ సమర్థించలేమని, దాని అన్ని రూపాలను నిస్సందేహంగా ఖండించాలని పిలుపునిచ్చింది. ప్రపంచ ఉగ్రవాద నిరోధక వ్యూహం తొమ్మిదో సమీక్ష సందర్భంగా జరిగిన ఐరాస సర్వసభ్య సమావేశంలో భారత శాశ్వత ప్రతినిధి పర్వతనేని పర్వతనేని హరీశ్ ఈ వ్యాఖ్యలు చేశారు.

"ఉగ్రవాది అంటే ఉగ్రవాదే. ఉగ్రవాదాన్ని సమర్థించేందుకు ఎలాంటి కారణాలు వెతకకుండా, ఈ హంతక భావజాలాన్ని నిర్మూలించేందుకు ప్రపంచ దేశాలన్నీ సమిష్టిగా కృషి చేయాలి" అని ఆయన అన్నారు. దశాబ్దాలుగా సీమాంతర ఉగ్రవాదానికి భారత్ బలవుతోందని, వేలాది మంది ప్రాణాలు కోల్పోవడంతో పాటు ఎన్నో కుటుంబాలు, సమాజాలు తీవ్రంగా నష్టపోయాయని హరీశ్ పేర్కొన్నారు.

## ప్రభుత్వం కూలుతుందన్న డీఎంకే ప్రచారాన్ని కొట్టిపారేసిన తమిళనాడు సీఎం విజయ్

**ఇయ్యాల్టి న్యూస్, వెబ్ డెస్క్, జూలై 2:** తమిళనాడులో రాజకీయ సమీకరణాలు, ప్రభుత్వంపై వస్తున్న ఊహాగానాలకు తమిళనాడు ముఖ్యమంత్రి, టీవీకే పార్టీ అధినేత విజయ్ గట్టి సమాధానమిచ్చారు.

చెన్నైలో నిర్వహించిన మిత్రపక్షాల ఉన్నత స్థాయి సమావేశంలో ఆయన పాల్గొని, కూటమి నేతలను ఉద్దేశించి కీలక వ్యాఖ్యలు చేశారు. ప్రస్తుత ప్రభుత్వం కూలిపోతుందంటూ ప్రతిపక్షాలు, కొన్ని వర్గాలు చేస్తున్న ప్రచారాన్ని ఆయన తీవ్రంగా ఖండించారు. తమ ప్రభుత్వానికి ఎలాంటి ముప్పు లేదని, ప్రజా తీర్పును గౌరవిస్తూ ప్రభుత్వం పూర్తి కాలం విజయవంతంగా కొనసాగుతుందని సీఎం విజయ్ ధీమా వ్యక్తం చేశారు. రాజకీయంగా తమను దెబ్బతీయాలని చూసే వారి వ్యూహాలు ఫలించవని స్పష్టం చేశారు.

## పాపం...అమెరికాలో ఘోరం..

### అగ్నిప్రమాదంలో గుజరాత్‌కు చెందిన కుటుంబం మృతి

**ఇయ్యాల్టి న్యూస్, వెబ్ డెస్క్, జూలై 2:** అగ్ర రాజ్యం అమెరికాలో ఘోర విషాదం చోటుచేసుకుంది. ఓహియో రాష్ట్రంలో జరిగిన అగ్నిప్రమాదంలో గుజరాత్‌కు చెందిన ఒకే కుటుంబంలోని ముగ్గురు ప్రాణాలు కోల్పోయారు. మృతులు ఖేడా జిల్లాకు చెందిన హితేష్‌భాయ్ సుతార్, ఆయన భార్య హీనాబెన్, 20 ఏళ్ల కుమార్తె ఇషానీగా గుర్తించారు. రెండేళ్ల క్రితం కుటుంబం అమెరికాకు వెళ్లి స్థిరపడింది.

పోలీసుల వివరాల ప్రకారం.. ఓహియో రాష్ట్రంలోని వూస్టర్ నగరంలో ఉన్న ఎకానో లాడ్జ్ మోటెల్‌లో హితేష్‌భాయ్ ఉద్యోగం చేస్తున్నారు. అదే మోటెల్‌లో కుటుంబ సభ్యులతో కలిసి నివసిస్తున్నారు. స్థానిక కాలమానం ప్రకారం తెల్లవారుజామున సుమారు 1:30 గంటల సమయంలో మోటెల్‌లో ఒక్కసారిగా మంటలు చెలరేగాయి. మంటలు వేగంగా వ్యాపించడంతో కుటుంబ సభ్యులు వెంటనే మోటెల్ రిసెప్షన్‌కు ఫోన్ చేసి సహాయం కోరారు. బాత్రూమ్‌లో నీటి ట్యాప్‌లు తెరిచి అక్కడే ఉండాలని సిబ్బంది సూచించినట్లు సమాచారం. దీంతో హితేష్‌భాయ్, ఆయన భార్య, కుమార్తె బాత్రూమ్‌లోకి వెళ్లి తలుపు వేసుకుని ప్రాణాలు కాపాడుకునే ప్రయత్నం చేశారు. అయితే మంటలను అదుపులోకి తీసుకురావడానికి ఎక్కువ సమయం పట్టడంతో బాత్రూమ్‌లోనే పొగతో ఊపిరాడక ముగ్గురూ మృతి చెందినట్లు అధికారులు ప్రాథమికంగా భావిస్తున్నారు. అగ్నిప్రమాదానికి గల కారణాలపై అమెరికా అధికారులు దర్యాప్తు చేపట్టారు. ఘటనకు సంబంధించిన పూర్తి వివరాలు ఇంకా తెలియాల్సి ఉంది. ఇక సమాచారం అందుకున్న బంధువులు కన్నీరుమున్నీరుగా విలపిస్తున్నారు.

## మంచు లింగ దర్శనానికి వేళాయె..

### అమర్‌నాథుడి దర్శనం కోసం మొదటి బృందం

**ఇయ్యాల్టి న్యూస్, వెబ్ డెస్క్, జూలై 2:** శివ నామస్మరణతో జమ్మూ కాశ్మీర్ మారుమోగిపోతోంది. లక్షలాది మంది భక్తులు ఎప్పుడెప్పుడా అని ఎదురుచూస్తున్న పవిత్ర అమర్‌నాథ్ యాత్ర గురువారం ఉదయం అత్యంత వైభవంగా ప్రారంభమైంది. తెల్లవారుజామున 4:50 గంటలకు జమ్మూలోని భగవతి నగర్ యాత్రి నివాస్' బేస్ క్యాంప్ నుండి యాత్రికుల తొలి బృందాన్ని జమ్మూ కాశ్మీర్ లెఫ్టినెంట్ గవర్నర్ మనోజ్ సిన్హా జెండా ఊపి అధికారికంగా ప్రారంభించారు. ఈ కార్యక్రమంలో అసెంబ్లీ ప్రతిపక్ష నాయకుడు సునీల్ శర్మతో పాటు పలువురు ప్రజాప్రతినిధులు, ఉన్నతాధికారులు పాల్గొన్నారు. తొలి విడతలో భాగంగా పహల్గామ్, బల్తాల్ మార్గాల ద్వారా ప్రయాణించేందుకు సుమారు 6,000 నుండి 7,000 మంది భక్తులు తరలివెళ్లారు. బేస్ క్యాంప్ అంతా 'బమ్ బమ్ భోలే', 'హర్ హర్ మహాదేవ్' అనే నామస్మరణలతో ఆధ్యాత్మిక వాతావరణం సంతరించుకుంది. బాబా బర్ఫానీ (మంచు శివలింగం) దర్శనం కోసం దేశం నలుమూలల నుండి తరలివచ్చిన భక్తులతో బేస్ క్యాంప్‌లు కిక్కిరిసిపోయాయి.

## అరెరె.. గగన్‌మహల్ పైనే పోరీ, పోరని ఎంగేజ్‌మెంట్.. కట్ చేస్తే.. సీన్ సితారే!

**ఇయ్యాల్టి న్యూస్, వెబ్ డెస్క్, జూలై 2:** లైట్ తీస్కో అనుకున్నారేమో కానీ సీన్ సితార్ అయిపోయింది భాయ్! ఒక లవ్ బర్డ్స్ జోడి ప్యార్‌లో పడితే ఆకాశమే హద్దనుకున్నారు. అనుకున్నదే తడవుగా, అస్సల్ దరవకుండా అమెరికాలోని గిరిజాల్ (ఎంపైర్ స్టేట్) బిల్డింగ్ పైకి ఎక్కేసారు. అక్షరాలా 1,454 ఫీట్ల హైట్ భయ్యా! ఏకంగా సెక్యూరిటీ వాళ్ల కళ్లు గప్పి, ఎలాంటి తాళ్లు లేకుండానే అంత పైకి ఊరికింద్రు.

అక్కడ ఇద్దరూ మస్త్ ముద్దు పెట్టుకుని, ఒక నల్ల బ్యానర్ పట్టుకుని ఫోటోలకి పోజిచ్చింద్రు. ఆ బ్యానర్ మీద పెద్ద డైలాగ్ రాసుండే "పవర్ కంటే ప్యార్ కి పవర్ ఎక్కువైనప్పుడు దునియా అంతా శాంతిగా ఉంటాడు" అని. ఇంతటితో ఆగకుండా, ఆ పోరడు మోకాళ్ల మీద నిలబడి పక్కా సినిమా స్టైల్‌లో ఉంగరం తీసి ఆ పోరికి ప్రపోజ్ చేసిండు. పోరి కూడా ఖుషీ అయిపోయి ఎంగేజ్‌మెంట్ రింగ్ చూపిస్తూ సోషల్ మీడియాలో ఫోటోలు వదిలింది. మ్యాటర్ పబ్లిక్ లోకి రాగానే వైరల్ అయిపోయింది.వీళ్ల కిర్రాక్ ప్లాన్ సూపర్ సక్సెస్ అయింది అనుకునే లోపే, పోలీసులు ఎంట్రీ ఇచ్చింద్రు. రూల్స్ బ్రేక్ చేసినందుకు ఇద్దరినీ పట్టుకుని పోలీస్ స్టేషన్‌కి లాక్కెళ్లారు. లవ్ స్టోరీ మస్త్ స్టార్ట్ అయింది కానీ, ఎండ్ కార్డ్ మాత్రం లాకప్‌లో పడిపోయింది!

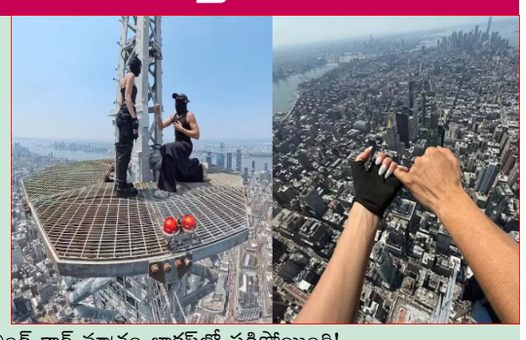

## బికినీ అందాలతో రెచ్చిపోతూ.. శోభిత..

ఇయ్యాల్టి న్యూస్, సిన్మా, జూలై 2: పంజాబీ ముద్దుగుమ్మ శోభితా రానా మరోసారి అందాలతో రెచ్చిపోయింది. స్టైలిష్ బికినీలో మెరిసిపోతూ మంత్రముగ్ధులను చేస్తోంది. ఈ ఫొటోలు ప్రస్తుతం సోషల్ మీడియాలో తెగ వైరల్ అవుతున్నాయి.

## ఈషా రెబ్బ పరువాల జాతర..

### అబ్బా ఆమెనిలా చూస్తే మెంటలే

**ఇయ్యాల్టి న్యూస్, సిన్మా, జూలై 2:** గతంలో పోలిస్తే ఈ మధ్య కాలంలో టాలీవుడ్‌లో తెలుగు అమ్మాయిలు ఎక్కువగా కనిపిస్తున్నారు. భారీ ఆఫర్లను అందుకోకున్నా సినిమాలను మాత్రం వరుసగానే చేస్తూ సందడి చేస్తోన్నారు. తద్వారా ఫాలోయింగ్‌ను భారీ స్థాయిలో పెంచుకుంటున్నారు. అలాంటి వారిలో అచ్చ తెలుగు అందం ఈషా రెబ్బ ఒకరు. చూపు తిప్పుకోకుండా చేయగల అందం, అద్భుతమైన నటనతో ప్రేక్షకులను ఫిదా చేస్తోన్న ఈ అమ్మడు.. చేతి నిండా సినిమాలతో ఫుల్ బిజీగా గడుపుతోంది. అదే సమయంలో సోషల్ మీడియాలోనూ ఈషా రెబ్బ సోషల్ మీడియాలోనూ తెగ సందడి చేస్తోంది. ఇందులో భాగంగానే ఈ అమ్మడు తాజాగా కొన్ని హాట్ ఫొటోలను షేర్ చేసింది.

## చీరకట్టులో మిథిలా పాల్కర్.. ఏమన్నా మెరిపిస్తుందా..

ఇయ్యాల్టి న్యూస్, సిన్మా, జూలై 2: ఓరి దేవుడా సినిమాతో తెలుగులో పరిచయం అయిన ముంబై భామ మిథిలా పాల్కర్ తాజాగా సూపర్ సుబ్బు సిరీస్ తో నేడు ప్రేక్షకుల ముందుకు వచ్చింది. ఈ సిరీస్ ప్రమోషన్స్‌లో భాగంగా ఇలా చీరకట్టులో మెరిపిస్తుంది.

## హెబ్బా పటేల్ పరువాల జాతర..

ఇయ్యాల్టి న్యూస్, సిన్మా, జూలై 2: కుమారి 21F సినిమాతో యూత్‌లో మంచి ఫాలోయింగ్ సంపాదించుకుంది 'హెబ్బా పటేల్'. ప్రస్తుతం ఈ హీరోయిన్ తెలుగు, తమిళ హీరోయిన్ గా నటిస్తూనే, కొన్ని సినిమాల్లో స్పెషల్ సాంగ్స్ చేస్తూ అలరిస్తూ వస్తుంది.

ఇక సోషల్ మీడియాలో వరుస ఫోటోషూట్ లతో హల్ చల్ చేసే ఈ భామ.. తాజాగా పరువాలు ఒలికిస్తున్న ఫోటోలను షేర్ చేసింది. ప్రస్తుతం ఈ ఫోటోలు నెట్టింట వైరల్ అవుతున్నాయి..

## దమ్ముంటే టచ్ చేయ్‌రా..

### చిరుతకు చింటూ గాడి సవాల్..

**ఇయ్యాల్టి న్యూస్, వెబ్ డెస్క్, జూలై 2:** విశ్వాసంల కుక్కను మించిన జంతువు లేదనేది మల్ల నిరూపితమైంది. తన ప్రాణాలకు తెగించి ఓ పెంపుడు కుక్క. సాక్షాత్తు చిరుతపులినే ఎదుర్కొని, ఓ చిన్న పిల్లగాడ్ని కాపాడిన వీడియో ఒకటి ఇప్పుడు నెత్తింట్ల గిర్ర గిర్ర తిరుగుతోంది. ఒక ఇంటి కాంపౌండ్ లోపల ఓ చిన్న పిల్లగాడు కూర్చొని ఆడుకుంటున్నాడు. వాని పక్కనే వాళ్ల పెంపుడు కుక్క కూడా

కూర్చొని ఉంది.ఇంతట్నే ఒక చిరుతపులి మెల్లగా కాంపౌండ్ గోడ ఎక్కి లోపలికి దూకింది. పిల్లగాడ్ని ఎత్తుకపోవడానికి ముందుకు వచ్చింది. చిరుతను సూడంగనే ఎంతటి జంతువైనా ఉరుకుతది. కానీ, ఈ కుక్క మాత్రం అస్సలు భయపడలేదు. తన యజమాని కొడుకును కాపాడుకోవడానికి చిరుత మీదికి లంఘించింది. ప్రాణాలకు తెగించి ఆ క్రూర జంతువుకే చుక్కలు సూపించింది. కుక్క అస్సలు గ్యాప్ ఇవ్వకుండా తిరగబడేసరికి.. చిరుతపులి ఆ పిల్లగాడ్ని కనీసం తాకలేకపోయింది. ఎంత ట్రై చేసినా కుక్క లొంగక కనిపించింది, చిరుత లాస్ట్ కి తోక ముడుచుకొని అక్కడి నుంచి ఉరుకుడెత్తింది.ఇదంతా అక్కడ ఉన్న సీసీ కెమెరాల రికార్డు అయింది. ఈ వీడియో సూసినోళ్లంత "విశ్వాసం అంటే గిదే రా భాయ్.. కుక్కను మించిన దోస్తు ఉండడు" అని మెచ్చుకుంటున్నారు. అయితే, కొందరు మాత్రం ఇదంతా నిజం కాదు, 'ఏఐ'తో తయారు చేసిన వీడియో అయి ఉంటదని అనుమానం పడుతున్నరు.

## డేకేర్ సెంటర్ల ఘోరం..

### పసి పిల్లలను వాషింగ్ మెషీన్ల వేసి టార్చర్!

**ఇయ్యాల్టి న్యూస్, వెబ్ డెస్క్, జూలై 2:** బెంగళూరులో ఉన్న ఒక డేకర్ సెంటర్ల పసి పిల్లలను అక్కడి సిబ్బంది రాక్షసులకంటే ఘోరంగా వేధించిన వీడియోలు బయటపడి కలకలం రేపాయి. ఏడుస్తున్న పిల్లలను లాలించాల్సింది పోయి, సైకోల్లాగా ప్రవర్తించారు. రెండేళ్ల లోపు పిల్లలు ఏడుస్తున్నారని చెప్పి.. వాళ్లను బలవంతంగా వాషింగ్ మెషీన్ లోపల తోసి తలుపులు బంద్ పెట్టారు. లోపల చీకటికి, ఊపిరాడక ఆ పిల్లలు విలవిలలాడిపోయారు. అంతటితో ఆగకుండా, బాత్‌రూమ్‌ల వాడే టాయిలెట్ జెట్ స్ప్రెలతో పిల్లల ముఖాల మీద ఫోర్స్‌గా నీళ్లు కొట్టారు. ఆ నీటి ధాటికి పిల్లలు శ్వాస తీసుకోలేక అల్లాడిపోయారు.ఈ దారుణమైన దృశ్యాలన్నీ సిసి కెమెరాల రికార్డు అయి బయటపడడంతో జనాలు ఉలిక్కిపడ్డారు. బెంగళూరు పోలీసులు గట్టిగా స్పందించారు.. పిల్లలపై క్రూరత్వ నిరోధక చట్టం కింద ఆ డీకేర్ నిర్వాహకులు, సిబ్బందిపై కేసులు పెట్టి లోపల వేసేందుకు రెడీ అయ్యారు. ఇలాంటి నమ్మకద్రోహుల వల్లే పిల్లలను డేకేర్లకు పంపించాలంటే భయమేసింది. అందుకే అక్కడ లైవ్ సీసీటీవీ కెమెరాల యాక్సెస్ ఇస్తారా లేదా అని చూడాలని, పిల్లల ప్రవర్తనను గుర్తించాలని నిపుణులు చెబుతున్నారు.

## సోషల్ మీడియాను షేక్ చేస్తున్న 'జననాయగన్' అప్డేట్..

**ఇయ్యాల్టి న్యూస్, సిన్మా, జూలై 2:** తమిళనాడు ముఖ్యమంత్రి, కోలీవుడ్ స్టార్ హీరో విజయ్ నటించిన చివరి సినిమా 'జననాయగన్'. హెచ్ వినోద్ దర్శకత్వంలో తెరకెక్కిన ఈ చిత్రాన్ని కెవిఎన్ ప్రొడక్షన్స్ బ్యానర్‌పై నిర్మించారు. ఇందులో విజయ్‌తో పాటు పూజా హెగ్డే, మమితా బైజు, ప్రకాష్ రాజ్, గౌతమ్ వాసుదేవ్ మీనన్, బాబీ డియోల్ కీలక పాత్రలో కనిపించబోతున్నారు. పూర్తి స్థాయిలో రాజకీయాల్లోకి అడుగుపెట్టే ముందు విజయ్ నటించిన చివరి సినిమా కావడంతో 'జననాయగన్' పై ప్రేక్షకుల్లో భారీ అంచనాలు నెలకొన్నాయి. ఎప్పుడెప్పుడు థియేటర్స్‌లోకి వస్తుందా? అని అంతా ఎదురుచూస్తున్నారు. అయితే ఈ సినిమా ఈ ఏడాది జనవరి 9న విడుదల కావాల్సి ఉంది.

కానీ, చిత్ర నిర్మాతలు, సెంట్రల్ బోర్డ్ ఆఫ్ ఫిల్మ్ సర్టిఫికేషన్ మధ్య తలెత్తిన కొన్ని వివాదాలు, సమస్యల కారణంగా సినిమా విడుదల పలుమార్లు వాయిదా పడుతూ వచ్చింది. అంతేకాకుండా, ఈ మధ్య కాలంలో సినిమాకు సంబంధించిన కొన్ని కీలకమైన సీన్స్ ఆన్‌లైన్‌లో లీక్ అవ్వడం చిత్రబృందాన్ని తీవ్ర ఆందోళనకు గురిచేసింది.దీంతో వెంటనే అలర్ట్ అయిన మేకర్స్ సైబర్ క్రైమ్ పోలీసులను ఆశ్రయించి, పైరసీకి పాల్పడిన వారిపై కఠిన చర్యలు తీసుకున్నారు. సినిమా రిలీజ్ పదే పదే వాయిదా పడుతుండటంతో విజయ్ అభిమానులు తీవ్ర నిరాశకు గురయ్యారు. ఈనేపథ్యంలో.. తాజాగా, 'జననాయగన్'కు సంబంధించి సోషల్ మీడియాలో ఒక క్రేజీ వార్త విపరీతంగా వైరల్ అవుతోంది. అన్ని అడ్డంకులను దాటుకుని 'జననాయగన్' ఎట్టకేలకు విడుదలకు సిద్ధమైందని తెలుస్తోంది. ఈ సినిమాను జులై 31న ప్రపంచవ్యాప్తంగా గ్రాండ్‌గా రిలీజ్ చేయడానికి నిర్మాతలు ప్లాన్ చేస్తున్నట్లు టాక్.

## 'మా ఇంటి బంగారం' జోరు..

### సమంత ఖాతాలో సాలిడ్ రికార్డు

**ఇయ్యాల్టి న్యూస్, సిన్మా, జూలై 2:** స్టార్ హీరోయిన్ సమంత ప్రధాన పాత్రలో నటించిన లేడీ ఓరియంటెడ్ చిత్రం 'మా ఇంటి బంగారం'. మంచి అంచనాల నడుమ విడుదలైన ఈ చిత్రం పాజిటివ్ టాక్‌తో భారీ వసూళ్లు సాధించి ఇప్పటికే బ్లాక్‌బస్టర్ విజయాన్ని అందుకుంది. తాజాగా ఈ సినిమా మరో అరుదైన రికార్డును తన ఖాతాలో వేసుకుంది. ఇప్పటివరకు తెలుగులో విడుదలైన ఫిమేల్ లీడ్ చిత్రాల్లో అత్యధిక గ్రాస్ కలెక్షన్లు సాధించిన చిత్రంగా 'మా ఇంటి బంగారం' నిలిచినట్లు చిత్రబృందం అధికారికంగా ప్రకటించింది. దీంతో ఇప్పటివరకు ఏ లేడీ ఓరియంటెడ్ తెలుగు సినిమా నమోదు చేయని వసూళ్లను ఈ చిత్రం సాధించిందని సమంత అభిమానులు ఆనందం వ్యక్తం చేస్తున్నారు.

## సముద్ర గర్భంలో కాస్ట్‌లీ మందు సీసాలు.. గిదెక్కడి కిక్కురా భయ్!

**ఇయ్యాల్టి న్యూస్, వెబ్ డెస్క్, జూలై 2:** మనోళ్లు వైన్ బాటిళ్లను ఇండ్లల్లోనో, అల్మారాల్లోనో దాస్తే.. స్పెయిన్ దేశపోళ్లు ఏకంగా సముద్రం అడుగున పడేసి నిల్వ ఉంచుతున్నారు.వందల ఏళ్ల క్రితం సముద్రంలో మునిగిపోయిన పడవలలకెళ్లి తీసిన వైన్ బాటిళ్లు తాగి చూస్తే.. టేస్ట్ అదిరిపోయిందట. అందుకే ఇప్పుడు 20 నుంచి 40 మీటర్ల లోతులో పంజరాలు పెట్టి మరీ వైన్ బాటిళ్లను సముద్రంలో ముంచుతున్నారు.

లోపల ఎండ తగలదు, చల్లదనం ఎప్పుడూ ఒకేతీరుగ ఉంటుంది. సముద్రపు అలల ఊపుకు లోపల వైన్ మెల్లగా కదులుతూ మస్తుగా తయారవుతుంది. భూమి మీద 4 ఏండ్లు పట్టే ప్రాసెస్.. సముద్రంలో ఒక్క ఏడాదిలోనే అయిపోతదట. బాటిల్ బయటకి తీసేసరికి దానికి నాచు, శంఖాలు పట్టుకుని గమ్మత్తైన యాంటిక్ లుక్ వస్తుంది. వీటిని తీయడానికి స్కూబా డైవర్లు పోవాలె. ఎక్కువ కష్టం, బాటిళ్లు తక్కువ కాబట్టి అంతర్జాతీయ మార్కెట్‌లో వీటి ధర లక్షల రూపాయల్లో ఉంటుంది.శతాబ్దాల నాటి వైన్ ముచ్చటకు సముద్రం పవర్ తోడైతే వచ్చే కిక్కే వేరబ్బా!

ON BEHALFOF RRR MEDIA PRIVATE LIMITED. 2-3-603/49A, PATELNAGAR, AMBERPET, HYDERABAD.TELNGANA 500013..
EDITOR:RAMAN RAJU RATHNA.RNI NO:TG/2024/1093, Email:ramannews9@gmail.com Phone:9949152838,7013794396